GENERALFORSAMLING 1991

DER INDKALDES TIL ORDINÆR GENERALFORSAMLING

LØRDAG DEN 4. MAJ KL. 16.00

HOS

LIS LARSEN, EGERNVEJ 59, 6000 KOLDING

DAGSORDEN IFØLGE LOVENE

EFTER TUR AFGÅR:

LONE FRITZBØGER.	ØNSKER GENVALG.
PREBEN SØRENSEN.	ØNSKER GENVALG.
LENE KAMM.	ØNSKER GENVALG.
PIA SCHRATTENHOLZ.	ØNSKER GENVALG.
LISBETH VOIGT.	ØNSKER GENVALG.

NY KANDIDAT:
JEANNE SCHOU PEDERSEN (se omtalen i bladet)

F U L D M A G T

Undertegnede giver hermed

_____

fuldmagt til at stemme på mine vegne på generalforsamlingen den 4/5 1991

_____
(underskrift)

Det er en forudsætning, at ingen af medlemmerne er i kontingentrestance på dagen for generalforsamlingen

DANMARK

RR

RHODESIAN RIDGEBACK KLUBBEN

1991

1

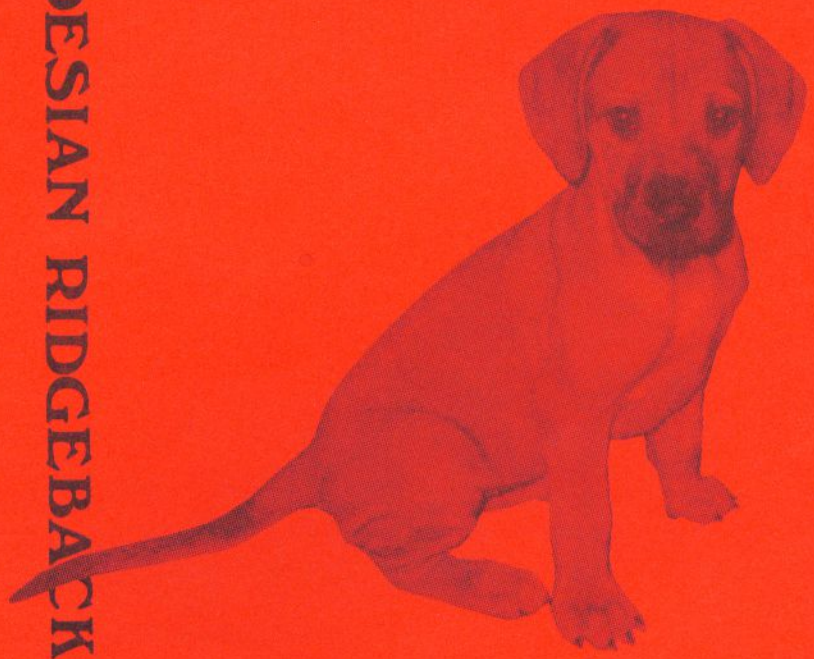

JEG SKAL TIL

GENERALFORSAMLING

FORMAND
Lone Fritzbøger
Stratfordvej 13
2300 Kbh. S
31 59 17 70
eller
53 79 93 37

NÆSTFORMAND
Jørgen Lorenzen
Vagthøjvej 17
Bjergby
9800 Hjørring
98 97 11 26

KASSERER
Preben Sørensen
Hjelmkærvej 19
9340 Asåa
98 85 11 44

SEKRETÆR
Lene Kamm
Slemmingevej 68
4100 Ringsted
53 67 92 17

REDAKTØR
Erik Fritzbøger
Stratfordvej 13
2300 Kbh. S
31 59 17 70

1. SUPPLEANT
Pia Schrattenholz
Østerlyngvej 127
4500 Nykøbing Sj.
53 41 40 47

2. SUPPLEANT
Lisbeth Voigt
Rugtvedvej 24
53 49 37 10

HVALPEANVISER
Lis Larsen
Egernvej 59
6000 Kolding
75 53 64 44

AVLSVEJLEDNINGSUDVALG
Mogens Børjesen
53 41 68 62

Lene Kamm
65 90 14 68

Lone Lorenzen
98 97 11 26

Allan Schrattenholz
53 41 40 47

UDSTILLINGSUDVALG
Lone Fritzbøger
31 59 17 70

Pia Schrattenholz
53 41 40 47

Preben Sørensen
98 85 11 44

FLITTIGE HÆNDER
Janne Hansen
Kasper Pedersen

RHODESIAN RIDGEBACK KLUBBEN

NU LOKKER ATTER !!!!!!!!!!!!!

Så nærmer tiden sig igen, hvor jeg skal prøve at sætte noget meningsfuldt på denne side. Det er ikke altid det letteste, men det hører sig jo engang til.

Når man kigger ud af vinduet og ser de nøgne træer, kan man godt længes hen til de tider, hvor alt er grønt, og temperaturen er kommet et godt stykke op over nulpunktet.
Vi er i år startet meget tidligt med vores udstillinger, og når I sidder med dette blad, har der allerede været tre udstillinger og et stort anlagt "Show of Winners", hvor det var en fornøjelse at se, at der var tre Ridgebacks med. De andre udstillinger har alle været godt besøgt, og det er en fornøjelse at byde nye udstillere velkommen til vores hyggelige konkurrencer. Det er nu engang mere spændende når der er mere end fire hunde der udstilles. Der har hver gang været over ti deltagere, og det er meget fint for vores lille medlemsskare, selv om det sagtens kunne blive til mere end det dobbelte. Med alle de hvalpekøbere der er, ville det være rart, hvis der var en del flere, der ville prøve at udstille deres hunde. Det kunne jo være, at man fik blod på tanden og syntes, det var en rar oplevelse, at være sammen med andre ligesindede.

Jeg håber på, at vi må få en god udstillingssæson og se en masse nye ansigter rundt omkring i landet.

Red.

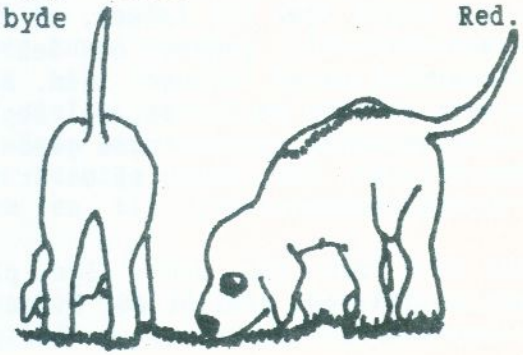

SKAL VI HAVE NY HUND

Vores 13 år gamle Schäfer, Cleo, måtte aflives på grund af mavedrejning. Min mand og jeg fulgte hende til dyrlægen - og fik hende ikke med hjem. Vore to døtre Marie og Sophie - og naturligvis også os voksne - var meget ulykkelige.

Jeg - som den eneste, tror jeg - vænnede mig hurtigt til et hus uden hår og "dapper" - men presset fra resten af familien blev til sidst for stort - vi måtte ha' hund igen.

Men da det jo nok ville blive mig som skulle trække det meste af læsset, blev vi, efter utallige familieråd enige om, at det var mig, som skulle være tungen på vægtskålen i valg af ny hund.

Efter megen "efterforskning" (kriterierne var mange: rolig, vagtsom, ingen fælden, ingen lange ører i madskålen - og frem for alt **KLOG**) fandt vi frem til, at det kunne være en Rhodesian Ridgeback.

Vi ringede til en kennel i nærheden af, hvor vi bor, og fik lov til at komme og se på. Der var ingen hvalpe på det tidspunkt, men vi kunne jo danne os et indtryk af de voksne! Denne eftermiddag overbeviste os alle fire - vi blev "skrevet op" til en tæve - forventet nedkomst 5/6.

Der var nogle uger til fødsel, så vi havde tid til at vænne os helt til tanken om den beslutning, vi nu havdetruffet om at få hund igen. Alt blev planlagt, specielt pigerne Marie, 16, og Sophie, 13, var helt optaget af sagen. Vi var også glade for at det blev en "sommerhvalp", idet ingen af os er tilhængere af aviser i hele huset.

Simba blev født den 5/6 - lige på dato. Vi kimede kennelen ned både tidligt og silde, men måtte, omend det var svært, respektere, at hvalpene skulle kunne

stå på egne ben, før vi ku' kigge på, men de havde det godt, og alt gik planmæssigt, fik vi at vide, så det måtte vi slå os til tåls med. Det var svært for pigerne.

Ventetiden var ulidelig. Dage blev talt.
Sommerferien var for længst droppet, da vi var enige om, vi jo skulle passe den lille ny, og se til at hun fik en god start hos os - og vi ville prøve at få hende "ren" inden vores far kom hjem fra arbejde i Norge.

Endelig oprandt dagen, hvor vi kunne vælge. Vi var ikke de første, men helt sikre i vores sag - alle 4 - da vi valgte Simba. Herefter kom nok de længste 2-3 uger.

Så endelig, en dejlig solfyldt dag sidst i august kørte vi fulde af forventning - og samtidig noget nervøse til kennelen for at hente vores guldklump. Hun var helt rolig, spiste da vi kom hjem og snusede interesseret til alt. Bange var hun i hvert fald ikke.

Nu begyndte en systematisk "blive ren" og "blive tryg" plan. Vi luftede hende to gange om natten - det var jo lyst - og kaffen smager fint i haven, mens der besørges. Vi havde turnusordning, og efter 14 dage var Simba helt ren - det havde været umagen værd, hun var nu nærmest helt overstadig, når hun pibende vækkede os for at komme ud.

Den 5. december fylder hun 6 måneder - alene hjemme i hele huset hele dagen til pigerne kommer hjem fra skole - uden at have ødelagt bare én eneste ting - naturligvis undtaget dem, som vi har givet hende lov til at tå, og uden at besørge inde. Hun får så, når pigerne kommer hjem en tre kvarters motionstur i området.

Vi er stolte af Simba, og det ká hun mærke, men det korte af det lange er: du skal selv yde en præstation

sammen med hunden de første uger - det betaler sig - og kommer mange fold igen senere. Og det skal du gøre op med dig selv - om du gider/orker - **inden du anskaffer hunden.** For gider du, sparer man så utrolig mange ærgelser og irritationer - som jo så i den sidste ende går ud over hunden. Små børn gør også i bukserne, hvis de ikke kommer på potte! Og i stedet for at se en "flov" og ulykkelig hund, der har gjort inde fordi forældrene ikke stod op, ser du en stolt hund, som efter besørgen og **megen** ros får en "godbid" - og sover resten af natten.

Simba er nært knyttet til os alle fire, og omvendt. Vi, i alt fald jeg, er på bølgelængde med hende, det er dejligt, og vi holder utrolig meget af hende.

Vi venter os meget af vort nye familiemedlem - vi skal på skole i Politihundeførerforeningens civilafdeling her i det begyndelsen af det nye år, og I skal få os at se i år - når vi er blevet rigtig goe! - for det bli'r vi.

Jeg ku' skrive en hel roman om vores første få måneder med Simba, men så skal I vist udvide spaltepladsen. Men vi er klar til at anskaffe endnu en RR om et par år. Rhodesian Ridgeback eller Rolls Royce = The Best.

Mange hilsener
Familien Kræmmer

UDSTILLING

BØRKOP DEN 4. MAJ

DOMMER: JANE WILSON-STRINGER ENGLAND

UDSTILLINGEN AFHOLDES I

BØRKOP

DER DØMMES I ALLE GÆNGSE KLASSER

BABY:	4 - 7 MDR	120 KR
HVALPE:	7 - 10 MDR	120 KR
JUNIOR:	10 - 16 MDR	210 KR
UNGHUND:	16 - 24 MDR	210 KR
ÅBEN:	2 ÅR -	210 KR
SENIOR:	7 ÅR -	130 KR
VETERAN:	10 ÅR -	130 KR
CHAMPION:		210 KR
PAR:		70 KR
HUND NR 2:		190 KR
HUND NR 3:		160 KR

TILMELDINGSBLANKETTER FÅS HOS OG SENDES TIL

LONE FRITZBØGER
STRATFORDVEJ 13
2300 KBH. S
TLF. 31 59 17 70
GIRO: 7 36 04 44

A N M E L D E L S E S F R I S T 3 0 - 3

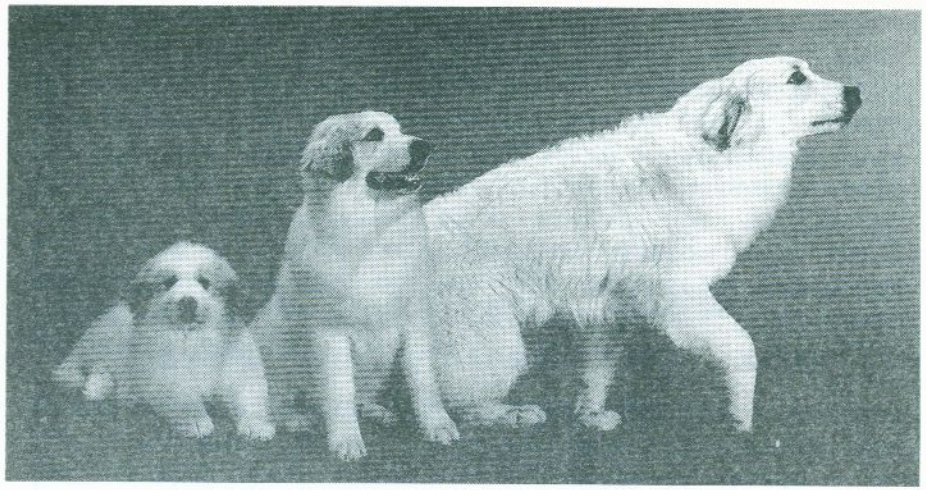

Ny fuldkost-serie til 4 vigtige stadier i dine hundes liv

Pedigree PAL Formula er en helt ny serie af fuldkost-tørfoder, der nøje opfylder ernæringsbehovene i de forskellige stadier i hundens liv - situationer hvor kravet til optimal ernæring er særligt vigtige.

Formula 1 - optimal ernæring i hele vækstfasen

Hvalpe og unghunde stiller særligt store krav til deres kost. Og specielt de store hunderacer kræver meget - dels fordi de vokser hurtigere, dels fordi store racer er længere om at udvokse end små. Derfor bør du fodre med Formula 1 indtil din hund er helt udvokset.

Formula 1 er præcis med doserne

Forudsætningen for rigtig vækst og god muskulatur, er nøjagtig og korrekt dosering af bl.a. animalske proteiner. Formula 1 kombinerer animalske proteiner og energimættede fedtstoffer med alle de livsvigtige vitaminer og mineraler - som f.eks. fosfor og kalcium - der giver hunden en sund og stærk knoglebygning. Og da Formula 1 ikke indeholder soya-protein, er du også sikker på den bedst mulige fordøjelse hos din hund.

Et langt og fornøjeligt hundeliv

For at hundens ernæringsbehov kan blive opfyldt, er det vigtigt at foderet giver spiseglæde. Og Formula 1 har en så lækker smag og saftig konsistens, at det ikke alene er appetitlig mad, men samtidig er det godt for tænder og kæbemuskler. Du er sikker på at din hvalp eller unghund holder sig i topform, mens den vokser op til et langt og fornøjeligt hundeliv.

Formula familien

Pedigree PAL har udviklet 4 forskellige Formula produkter i tæt samarbejde med Europas førende ernærings-eksperter på Waltham Centret i England. Hvert af Formula produkterne er specielt beregnet til at opfylde og følge hundens ernæringsbehov på et vigtigt stadie i dens liv:

Formula 1: til hvalpe og unghunde
Formula 2: til voksne hunde
Formula 3: til aktive hunde
Formula 4: til drægtige eller diegivende tæver.

Kun det bedste til din hund

I Formula produkterne bruges kun naturlige ingredienser af topkvalitet. Og som nævnt ingen soya-protein. Derfor optager hunden foderet godt og effektivt og fordøjelsen er i top.
Alle Formula produkter er helt uden kunstige farve-, smags- og tilsætningsstoffer.

Pedigree PAL Formula 1-4.
Optimal ernæring til specielle behov

☐ Ja, send mig en brochure om Pedigree PAL Formula
☐ Ja, jeg vil gerne kontaktes af Masterfoods opdrætterservice

Navn: _____
Adresse: _____
Postnr: _____ By: _____

Sendes til: Masterfoods a.s.
Bryggeri 4B
2605 Brøndby
"Opdrætter service"

ARETS HUNDEWEEKEND LIGGER I AR D. 4 - 5 MAJ

4-5-91 KL.	12.00	Udstilling i Børkop hvor den engelske specialdommer Jane Wilson-Stringer for første gang er i Danmark for at dømme vores hunde. Hun opdrætter selv Basenji og dømmer herudover nogle få andre racer. Når udstillingen er færdig klokken ca. 15.30, er der
kl.	16.00	**GENERALFORSAMLING** hos Lis Larsen Egernvej 59, 6000 Kolding.
kl. ca.	17.30	let anretning, og
kl.	18.00	vil formanden for karaktertestudvalget Hanne Lain Jensen fortælle, hvad en karaktertest er, hvad man kan se i den, hvad den kan bruges til o.s.v.
5-5-91		DKK-udstilling i Kolding.

TILMELDING TIL GENERALFORSAMLING OG AFTENARRANGEMENT

LET ANRETNING

☐ Antal voksne: pris 60,- kr, uden drikkelse

☐ Antal børn: pris 30,- kr, uden drikkelse

Øl og vand kan købes

SIDSTE FRIST FOR TILMELDING DEN 13-4-91

NAVN: _____

ADRESSE: _____

TLF: _____ BELØB: ___CHECK ___GIRO

DEN ENSOMME HUND

Ensomme hunde kan give familien store problemer

Af Ann Koberg i Dagbladet

Den mest almindelige hunderace herhjemme er nok den ensomme hund. Mange timer ladt alene hjemme, mens familien er fordelt på institutioner, skoler, og arbejdspladser. Det kan give problemer.
Nogle hunde er så bange for ensomhed, at de ødelægger hjemmet, bider ting i stykker, tisser på gulvet og gør det der er værre. Og når så familien kommer hjem og skælder ud,bliver det ikke bedre. Tværtimod. Ofte forstærker det hundens angst til også at blive bange for dets mennesker.

Nogle hunde lider af decideret angstneurose, som må dæmpes ned med øvelser. Hundepsykolog og adfærdsforsker Roger Abrantes har i et glimrende lille hæfte beskrevet angst hos hunde, hvad årsagen kan være, og hvordan man kan gribe det an og komme problemet til livs.

Understimulering

Men ofte skyldes alle problemerne, når hunden er alene hjemme, at den er understimuleret. Og det er ikke nok at kæle og klappe den, når man er hjemme, eller lige vende en tur rundt om huset på lufteturen.
En hund har brug for at få brygt sine formidable evner til at snuse og til at få afløb for sin ubændige energi. Men hvordan bærer man sig ad med at tilfredstille hundens behov? Det lærer man ikke på et lydighedskursus, som ofte keder hunden. Ti skridt frem og så vender vi og går tilbage, pænt i snor og ved siden af ejeren. Det er der ingen udfordring i.

Forslag

I hvert fald ikke for hunden. Den vil opleve - snuse. Læg en godbid under en kop og få fat i den. Gør det sværere med en flad skål eller med flere redskaber eller gem godbidderne rundt omkring, også udenfor.

Træk et stykke lever hen over græsplænen, så hunden kan følge sporet til godbidden. Leg med hunden og lad den lege med andre hunde.

Vi kunne efterlyse mange flere forslag, men mest af alt måske flere kurser, hvor man lærer at beskæftige sin hund og opfylde dens behov, såvel psykisk som fysisk aktivitet. For man kan også overdrive det sidste. Det er svært at køre en hund træt. Ved lange, lange lufteture -hvad enten det er til fods, i gang eller løb eller på cykel - opnår man ikke blot at forbedre sin egen kondition, men så sandelig også hundens, så den trænes op til at kunne klare det mest utrolige. For bagefter at være oplagt til leg.
Og det glemmer mange. Det er så herligt at motionere med hunden i den lune årstid, men nu nærmer vinteren og mørket sig. Energien til udendørs udfoldelser daler ofte hos de tobenede - men de firbenede tager ikke hensyn til årstiden.
Nu kræver den til gengæld en masse motion. Og får den ikke det - ja, så kan problemerne igen opstå med at ødelægge hjemmet, bide ting i stykker, tisse på gulvet o.s.v.

SKYTTENs hundefoder

- Danmarks førende -

har det store udvalg i kvalitetsfoder af egen produktion.
Alt garanteret fri for aroma-, farvestoffer og konserveringsmidler.

Pris ved køb af:		10 kg.	25 kg.	2×25 kg. pr. sæk	4×25 kg. pr. sæk	10×25 kg. pr. sæk
GUL SKYTTENs grov fuldkost m/ flakes og grønsager	21% råprotein 7% råfedt 3% træstof 7% råaske	103,-	235,-	215,-	206,-	190,-
NYHED! HVID SKYTTENs extruderet fuldkost oliebehandlet	21% råprotein 7% råfedt 4% træstof 8% råaske	98,-	225,-	205,-	196,-	180,-
BRUN SKYTTENs fuldkost i piller oliebehandlet	21% råprotein 7% råfedt 4% træstof 8% råaske	95,-	209,-	189,-	180,-	164,-
lavprotein/ grøntsagsblanding i flakes	11% råprotein 2½% råfedt 2% træstof 1½% råaske	110,-	250,-	230,-	221,-	205,-
NYHED! lavprotein/ grøntsagsblanding extruderet	11% råprotein 3% råfedt 2% træstof 1% råaske	98,-	225,-	205,-	196,-	180,-

Alle priser er fragtfrit leveret overalt i Danmark og incl. 22% moms.
Vi kommer Danmark rundt hver uge.
Ring eller skriv til

SKYTTENs hundefoder
Tingvej 44, 9380 Vestbjerg
Tlf. 08 29 66 21.

Ret til ændringer forbeholdes.

HVALPEANVISER

HVALPEANVISEREN ER FOR R.R.K. MEDLEMMER OG DANSKE OPDRÆTTERE.

BRUGSANVISNING

1.
Kontakt hvalpeanviseren når du planlægger hvalpe. Du vil så modtage et skema, der skal udfyldes og returneres.

2.
Når hvalpene er født, ringes besked til hvalpeanviseren.
Når hvalpene er solgt, ringes til hvalpeanviseren.

3.
Hvis du af en eller anden grund ikke kan have din Ridgeback mere.
Når din R.R er afhændet, ringes til hvalpeanviseren.

4.
Det koster 50,- kr at få sine hunde på hvalpelisten, beløbet sendes direkte til hvalpeanviseren

RESULTATER FRA 1990

BRØNDBY DEN 23. SEPTEMBER

BIG 4 CHIPO

RAMSØMAGLE DEN 13. OKTOBER

BIS 1 HVALP MUSHANA JANGO

BEDSTE JUNIORHANDLER 1: LISE FRITZBØGER, med Tuasiwa's El-Tan Funa.

NY DKCH

CHIPO fik sit sidste cert. og blev hermed DKCH.

Vi siger til lykke til alle .

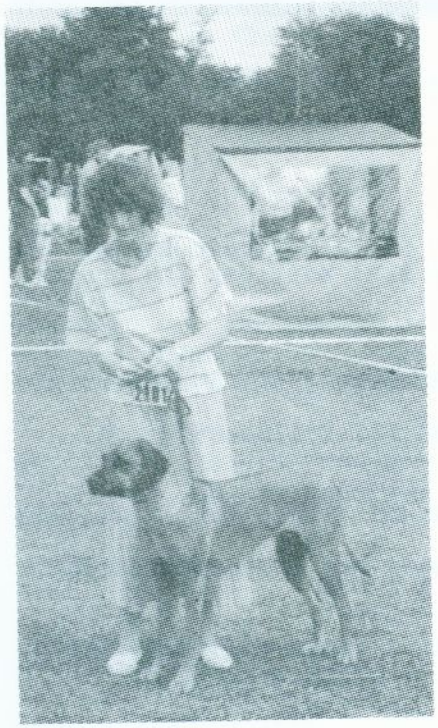

I Brøndby fik Chipo sit sidste cert. og blev dermed DKCH.
Chipo er ejet af Allan og Pia Schrattenholz, og vi siger tillykke med championatet.

E F T E R L Y S N I N G

RHODESIAN RIDGEBACK KLUBBEN holdt stiftende generalforsamling den 26 september 1982, det vil sige, at vi kan holde 10 års fødselsdag i sommeren/efteråret 1992.
Vi efterlyser derfor allerede nu ideer til sted, dommer, 10-årsbog, aftenfest, sponsorer til præmier, pokaler, og til evt. dækning af udgifter i forbindelse med 10-årsbog.
Man bedes finde billeder og stambogsoplysning på champions siden 1982.
Forslagene skal være formanden ihænde inden deadline for blad nr. 2, 1992.

I Korsør fik to hunde deres sidste cert.
Det drejer sig om Torhusets Pothunter, der er ejet af Kirja og Preben Sørensen, og om Tuasiwa's El-Tan Funa, der er ejet af Erik Fritzbøger.
Vi siger tillykke med championaterne.

HVAD STÅR PRÆMIERINGERNE FOR

1. PRÆMIE: - gives til en typisk og i alt en rigtigt bygget hund, hvis fortrin er så væsentlige, og hvis fejl så uvæsentlige, at det kan siges om hunden, at den er en meget god repræsentant for sin race. (RØDT BÅND).

2. PRÆMIE: - gives til en hund af god type og bygning, og hvis eksteriørfejl ikke er mere fremtrædende, end at der kan siges om hunden, at den er en god repræsentant for sin race. (BLÅT BÅND).

3. PRÆMIE: - gives til en hund af antagelig type, og hvis eksteriørfejl ikke er af en sådan art, at hunden kan siges at være en dårlig repræsentant for sin race. (GULT BÅND).

0. PRÆMIE: - gives af dommeren til hunde, der f. eks. har et dårligt temperament (er bidske eller meget sky) eller som efter dommerens skøn er direkte utypisk for racen. 0 præmien er faktisk det samme som en diskvalifikation af hunden.

K I B: - betyder KAN IKKE BEDØMMES, og anvendes for hunde som dommeren ikke kan bedømme og få et helhedsindtryk af på grund af visse forhold. (Hopper og springer, nægter at gå, m.v.) KIB kan også gives til en hund der møder op med tyngdestof i ørerne, eller hvor dommeren kan konstatere at "tyngdestof" har været anvendt.
KIB er nærmest en henstilling til hundehundeejeren om at bringe hunden fysisk og/eller psykisk i orden, at give den noget ringkultur, - og så prøve at udstille den igen.

P O I N T S Y S T E M E T

På bestyrelsesmødet den 27-1-91 vedtog vi at beholde det eksisterende pointsystem, som står i blad 2-90. Fra år 1992 er det alle årets udstillinger der tæller med til kampen om **ÅRETS HUND**.

POINTSYSTEMET SOM DET SER UD NU

	1	2	3	4
BIR	20	15	10	5
BIG + BIK NAT ≤ 9	10	7,5	5	2,5
BIG + BIK NAT > 9	15	12,5	10	7,5
BIG + BIK INT	30	25	20	15
BIS NAT ≤ 9	20	15	10	5
BIS NAT > 9	30	25	20	15
BIS INT	60	50	40	30

I tilfælde af pointlighed er det den hund, der har flest BIR, der vinder.

LYDIGHED

Ved pointlighed er det den hund, der har opnået højst point i prøven,der vinder

	1 PR	2 PR	3 PR
LP 1	15	10	5
LP 2	20	15	10
LP 3	25	20	15
LP 4	30	25	20

HVILKE POKALER KAN JEG VINDE I KLUBBEN

ÅRETS BEDSTE HUND

ÅRETS BEDSTE HUND I MODSAT KØN

ÅRETS BEDSTE DANSKE OPDRÆTTER

ÅRETS BEDSTE ÅBEN KLASSE HAN

ÅRETS BEDSTE ÅBEN KLASSE TÆVE

ÅRETS BEDSTE UNGHUNDE HAN

ÅRETS BEDSTE UNGHUNDE TÆVE

ÅRETS BEDSTE JUNIOR HAN

ÅRETS BEDSTE JUNIOR TÆVE

ÅRETS BEDSTE BABY/HVALP HAN

ÅRETS BEDSTE BABY/HVALP TÆVE

ÅRETS BEDSTE LYDIGHEDSHAN

ÅRETS BEDSTE LYDIGHEDSTÆVE

REGLER OMKRING POKALER

Som noget nyt har vi indført pokaler til årets bedste baby/hvalpe, og til årets bedste i åben klasse.

Reglerne er følgende:

Største antal bedst opnåede placeringer/bedømmelser i prioriteret rækkefølge:

For babyer/hvalpe gælder: BIS, SL, 1.v, 2.v,..o.s.v.

For åben klasse: 1.pr.ck.,1.v, 2.v,..o.s.v.

BIR-placeringer tæller ikke med i denne konkurrence.

HVAD FÅR JEG, NÅR JEG UDSTILLER MIN HUND

Får din hvalp SL, får du et glas.
Får din hund 1. præmie får du en tallerken.
Får din hund et cert. får du også et krus.
Bliver din champ. hund 1.v.m.ck. får du en lysestage.
Bliver din hund champion, får du en skål.
Bliver din hund klubchampion får du en skål.
Hvis din hund får en andenpræmie, vil du modtage et glas.

BESTYRELSESKANDIDAT

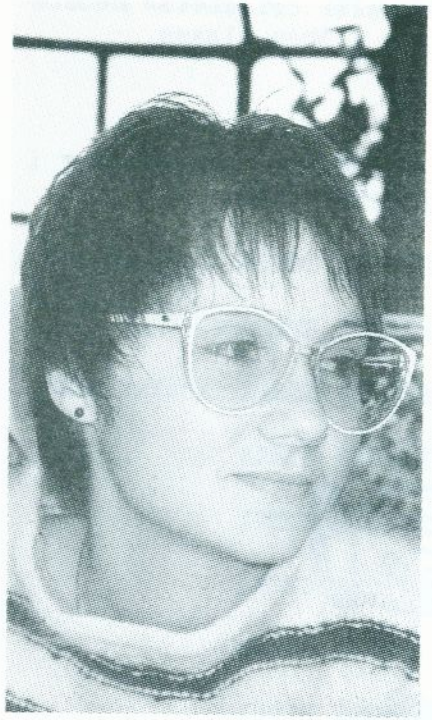

Jeg har i sidste blad set, at man søger hjælp til klubarbejde, og jeg vil hermed meddele at jeg ønsker at stille op til valg til bestyrelsen.

Jeg er rimelig ny i Ridgeback-sammenhæng, som det kan ses andet steds i bladet, men jeg interesserer mig for racen og vil godt gøre et stykke arbejde for klubben.

Jeg er ansat i autobranchen som reservedelsekspedient, hvor jeg udfører kontor- og regnskabsmæssige funktioner. Hvis man mener, at man kan bruge min arbejdsindsats, er jeg villig til at modtage valg.

Med venlig hilsen
Jeanne Schou Petersen

! ! ! ! O B S ! ! ! !

På grund af sygdom er regnskabet forsinket.

Det vil blive sendt separat,
så snart det foreligger.

BESTYRELSEN

Naturkost

med oksekød
kyllingekød
og svinelever

Fuldkost med hvede, majs og grønsager

NYHED

Naturkost

Hundeejere ved idag mere om ernæring og kostsammensætning end tidligere.

Naturkost opfylder disse krav fuldt ud og honorerer derfor hundeejernes krav til færdiglavet fuldkost.

Idag, hvor stadigt flere hundeejere bruger færdiglavet hundemad, er **Naturkost** et godt alternativ i kraft af sin alsidighed.

Kontakt venligst Deres forhandler, eller Vitfoss, Gråsten, hvis De ønsker yderligere oplysninger om **Naturkost**.

Vitfoss
DK-6300 Graasten
31 78 49 16

VI VALGTE EN RHODESIAN RIDGEBACK

Vi har et lille hus, og bor langt ude på landet, hvor det er helt mørkt om aftenen, og derfor ville vi gerne have en god vagthund. Vi har i forvejen en gl. glathåret Foxterrier, som desværre virker usikker og glemmer at gø, når fremmede banker på, og når den er alene hjemme. Da hunden ellers er sund og frisk, besluttede vi at en kammerat måtte være sagen.

Det skulle være en race, hvis psyke var så stærk, at den ikke ville blive påvirket i negativ retning af Foxterrieren, og samtidig var en nem pelspleje også et krav, der skulle opfyldes.
Efter ca. ½ år på div. hundeudstillinger og mange gode samtaler med forskellige hundeejere, faldt valget på en Rhodesian Ridgeback. Vi bestilte en tæve på kennelen, hvor vi havde fået at vide, at man ventede hvalpe.
Vi besøgte den flere gange, mens den endnu boede hos sin mor. Det var sjovt at se den vokse, og blive mere og mere sig selv.
Spændingen var stor den dag, vi skulle hente Sheeba. Vi hentede hende lørdag formiddag, så de to hunde havde mulighed for at vænne sig til hinanden, før de skulle sove sammen.
Det hele gik fint, Sheeba klarede køreturen, (på ca. en time) uden problemer og vel ankommet til sit nye hjem, gik hun rundt, som om hun altid havde boet her.
Da de to hunde havde set hinanden lidt an, og løbet rundt uden for, gik vi ind - Sheeba styrede lige hen til Foxterrieren som nu lå i sin kurv, skældte den voldsomt ud og stjal et gammelt kødben fra den, - så var tonen slået an.
Der er heldigvis opstået et fint kammeratskab mellem de to, så man kan godt deles om pladsen ved brændeovnen, når familien hygger sig i stuen om aftenen.

Der er nu gået næsten 4 måneder, siden Sheeba flyttede ind, og vi synes det er gået fint. Det har givet nogle forandringer i vores dagligdag. Før i tiden sov vi lidt længere i weekenden, nu står vi allerede op kl. 6.30, så er der nemlig en, der gerne vil ud og luftes og have serveret morgenmad.

Vi kan varmt anbefale at have to hunde, de har meget glæde af hinanden, hunden er faktisk et flokdyr, hvad vi mennesker synes at glemme af og til.

Bent og Jeanne.

UDSTILLING

ÅRHUS DEN 4. AUGUST

DOMMER: KARIN NYLIN

UDSTILLINGEN AFHOLDES I

ÅRHUS

DER DØMMES I ALLE GÆNGSE KLASSER

BABY:	4 - 7 MDR	120 KR
HVALPE:	7 - 10 MDR	120 KR
JUNIOR:	10 - 16 MDR	210 KR
UNGHUND:	16 - 24 MDR	210 KR
ÅBEN:	2 ÅR -	210 KR
SENIOR:	7 ÅR -	130 KR
VETERAN:	10 ÅR -	130 KR
CHAMPION:		210 KR
PAR:		70 KR
HUND NR 2:		190 KR
HUND NR 3:		160 KR

TILMELDINGSBLANKETTER FÅS HOS OG SENDES TIL

LONE FRITZBØGER
STRATFORDVEJ 13
2300 KBH. S
TLF. 31 59 17 70
GIRO: 7 36 04 44

A N M E L D E L S E S F R I S T 3 0 - 6

KORSØR 27. JANUAR

Årets række af udstillinger startede søndag den 27-1, med at 11 Ridgebacks mødtes i Korsør Lystskov, der er velkendt af gamle udstillere. Det var ikke det sædvanlige sted, men lige i nærheden og indendørs.
Den svenske dommer forstod til fulde de problemer der måtte fremkomme med to typer gulvbelægning, og bad da også udstillerne blive væk fra det glatte gulv og holde sig på måtten.
Vi fik en fin,åben bedømmelse af vores hunde, og det er godt, at dommeren ikke er bange for at give sin mening offentligt til kende. Samtidig får vi så at vide, hvorfor dommeren har placeret hundene som han/hun har.
Det var dejligt at se, at der også var nye udstil-udstillere med, og vi må håbe at de har fået lige så meget lyst til at deltage i det hyggelige samvær, som vi andre har, velkommen til de nye ud-udstillere.

RESULTATER:

BABY KLASSE HANNER:
Tuasiwa`s El-Chack H'lobo
Bedste Baby, BIS-BABY

JUNIORKLASSE HANNER:
Hasso
1.pr. 1.v. Bedste junior

CHAMPION KLASSE HANNER
Bitte-Nus Gonzo Kitoto
1.pr. 1.v.ck.

UNGHUNDE KLASSE HANNER
Torhusets Peacock Robin
1.pr. 1.v.
Bedste unghund

ÅBEN KLASSE HANNER
Torhusets Oph. Playfellow
1.pr. 2.v.

Torhusets Ophir Pothunter
1.pr. 1.v.ck,cert.
BIR 1, BIS 3
HERMED NY DKCH

CHAMPION KLASSE TÆVER
Bitte-Nus Fubi Fasiri
1.pr. 1.v.ck.
BIR 2

UNGHUNDE KLASSE TÆVER
Thats why she is her highness
1.pr. 2.v.

Kijasaman Bine
1.pr. 1.v.ck.
Bedste Unghund
BIR 4

ÅBEN KLASSE TÆVER
Tuasiwa's El-Tan Funa
1.pr. 1.v.ck.cert.
BIR 3
HERMED NY DKCH

UDSTILLING

HORNUM DEN 5. OKTOBER

DOMMER: OLE STAUNSKJÆR

UDSTILLINGEN AFHOLDES I

HORNUM

DER DØMMES I ALLE GÆNGSE KLASSER

BABY:	4 - 7 MDR	120 KR
HVALPE:	7 - 10 MDR	120 KR
JUNIOR:	10 - 16 MDR	210 KR
UNGHUND:	16 - 24 MDR	210 KR
ÅBEN:	2 ÅR -	210 KR
SENIOR:	7 ÅR -	130 KR
VETERAN:	10 ÅR -	130 KR
CHAMPION:		210 KR
PAR:		70 KR
HUND NR 2:		190 KR
HUND NR 3:		160 KR

TILMELDINGSBLANKETTER FÅS HOS OG SENDES TIL

LONE FRITZBØGER
STRATFORDVEJ 13
2300 KBH. S
TLF. 31 59 17 70
GIRO: 7 36 04 44

A N M E L D E L S E S F R I S T 3 1 - 8

FORSLAG TIL

GENERALFORSAMLINGEN

DEN 4-5-91.

Det er vedtaget,at kennelindehavere **kan** indmelde deres hvalpekøbere for 50,- kr. Medlemsskabet er gældende i det år, man har købt hvalpen, dog således at køber man efter 1-10, gælder medlemsskabet også for det følgende år.

Nyt forslag.

Alle hvalpekøbere bliver automatisk medlem af klubben uden udgift for hverken sælger eller køber. Dette medlemsskab gælder året ud. Køber man efter 1-10, gælder det også for det følgende år.

Det kan være vi på denne måde kan få nogle flere medlemmer til at bakke op omkring klubben.

Indsendt af Lone Fritzbøger

UDSTILLING

RAMSØ DEN 19. OKTOBER

DOMMER: RODI HUBENTHAL NORGE

UDSTILLINGEN AFHOLDES I

RAMSØ

DER DØMMES I ALLE GÆNGSE KLASSER

BABY:	4 - 7 MDR	120 KR
HVALPE:	7 - 10 MDR	120 KR
JUNIOR:	10 - 16 MDR	210 KR
UNGHUND:	16 - 24 MDR	210 KR
ÅBEN:	2 ÅR -	210 KR
SENIOR:	7 ÅR -	130 KR
VETERAN:	10 ÅR -	130 KR
CHAMPION:		210 KR
PAR:		70 KR
HUND NR 2:		190 KR
HUND NR 3:		160 KR

TILMELDINGSBLANKETTER FAS HOS OG SENDES TIL

LONE FRITZBØGER
STRATFORDVEJ 13
2300 KBH. S
TLF. 31 59 17 70
GIRO: 7 36 04 44

A N M E L D E L S E S F R I S T 1 5 - 9

NY RHODESIAN RIDGEBACK KLUB I TYSKLAND

Vi siger til lykke til den nye Ridgeback klub i Tyskland, der har har fået navnet "LDRR - LÖVENHUND DEUTCHLAND RHODESIAN RIDGEBACK", som er blevet godkendt den 21. januar 1991.

Klubben kvitterer med at sende følgende indbydelse:

Vi indbyder hermed til klub-show den 13/14 juli hos vores medlem, Christa Von Stetten, Rittergut Garvensburg, Züschen nær Fritzlar, der ligger tæt på Kassel. Skulle man have interesse i at deltage, med eller uden hund er man meget velkommen til at meddele det i god tid, så vi kan sørge for overnatning. Sidste tilmeldingsfrist er 15. juni 1991.

Henvendelse bedes rettet til:
Rosy Brook Risse
Höhmannsberg 50
D 5650 Solingen

KLUBBEN SÆLGER

T - shirt amerikansk facon,
hvid med sort logo, str. L - M - S: 50,-kr

T - shirt
hvid med sort logo, str. 2 - 10 år: 25,-kr

Stig G. Carlson
The Rhodesian Ridgeback: 25,-kr

Streamers til bilen: 25,-kr

Enkelte klistermærker: 10,-kr

K O N T I N G E N T

ENKELT: 175,-KR
FAMILIE: 225,-KR
OPDRÆTTERE KAN INDMELDE HVALPEKØBERE FOR 50,-KR. PÅ GIRO NR. 7 36 04 44

A N N O N C E R

HELSIDE: 150,-KR
HALVSIDE: 85,-KR
KVARTSIDE: 50,-KR

VED TEGNING AF ANNONCER FOR 2 ÅR GIVES RABAT: 8 ANNONCER FOR 7 ANNONCER'S PRIS

SIDSTE FRIST FOR STOF TIL BLADET

1 2. M A J